★中学生・保護者の皆さん　南高においでください★

静岡県立清水南高等学校
芸術科〈音楽〉〈美術〉・普通科
施設見学・個別相談

本校では、中学生・保護者の皆さんのご希望の日時に施設を見学していただき、普通科、芸術科（音楽専攻・美術専攻）の学びに関する様々な質問に丁寧にお答えしています。将来の進路や職業、実技検査の学習の進め方などについて、幅広くアドバイスいたします（普通科も芸術科とともに高校から募集しています）。

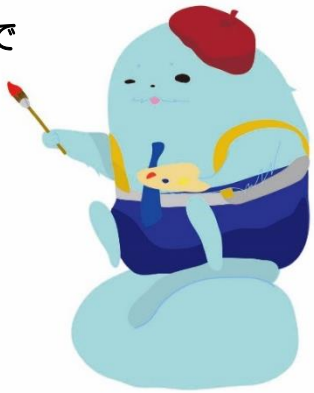

1. 期　　間　令和２年６月 22 日（月）から 12 月 26 日（土）まで

2. 時　　間　平　日：午後４時から午後７時まで（普通科・芸術科）
　　土曜日：午前９時から午後３時まで（芸術科のみ）
　　※日曜祝日は実施しません

3. 会　　場　静岡県立清水南高等学校

4. 申込方法　中学校の先生を通して本校副校長に電話等で予約を申し込んでください
　　その際、以下の点をお聞きします
　　〇生徒さんのお名前、性別
　　〇芸術科の場合は希望する専攻（音楽 or 美術）
　　（音楽の場合は声楽・ピアノ・管弦打楽器の楽器名・作曲）
　　〇ご希望の日時がありましたらお伝えください

担　　当　副 校 長　足立
　　芸術科長　福元
電話番号　054－334－0431